Département
du Var

Commune de
Callian

Plan Local d'Urbanisme

Modification n°1

- Planche générale -

Echelle : 1 / 5000 ème

MODIFICATION n°1

SIRBA
Sarl d'Urbanisme
Place Jean Jaurès
Bât. Le Mistral – 2e Etage
83300 Draguignan
sirba@orange.fr

PLU prescrit le 31 juillet 2008
PLU arrêté le 4 juin 2013
PLU approuvé le 19 février 2015

Modification n°1 du PLU approuvée le :

Version finale
Décembre 2016

Légende :

- Limite de zone et de secteur
- **UA** Nom de zone
- Emplacement réservé avec N° d'opération
- Voirie à élargir ou à créer
- Servitude de mixité sociale
- Espace Boisé Classé
- Voies de protection du commerce et de l'artisanat
- Bâtiment pouvant faire l'objet d'un changement de destination

Zone exposées à des risques naturels

- Zone 1 : zones dans lesquelles les constructions nouvelles sont interdites à l'exception des ouvrages d'intérêt public
- Zone 2 : Zones dans lesquelles les constructions sont soumises à prescriptions à la reconnaissance des risques et à la mise en oeuvre de parades adaptées

Zone exposées à des risques technologiques

- GazoDuc - Périmètre de maîtrise de l'urbanisation

N

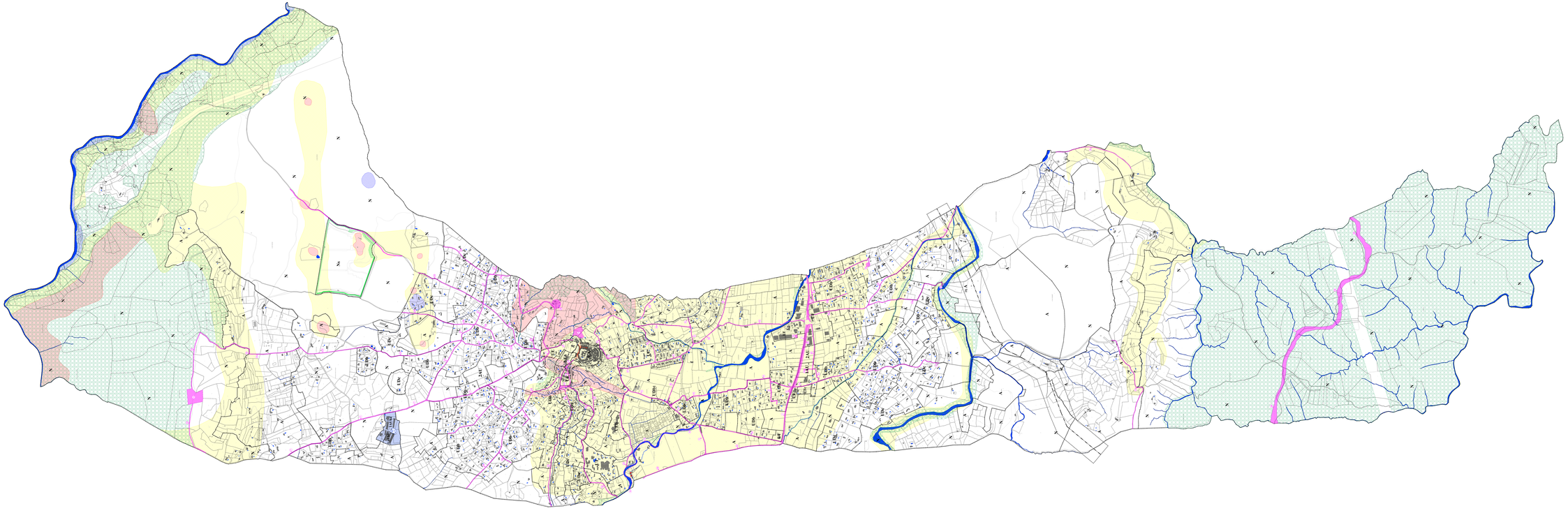

elle : 1/5000 ème